

**MATÉRIEL: ALUMINIUM 3003-H14, 3.2mm EP., POUR FINITION PAR PEINTURE  
OU 5005-H34, 3.2mm EP., POUR FINITION PAR ANODISATION.**

**DIMENSIONS MAXIMALES DU PRODUIT FINI:**

**3003-H14:  
72" X 144" (1829mm X 3658mm)**

**5005-H34  
60" X 144" (1524mm X 3658mm)**

**LES DIMENSIONS PEUVENT ÊTRE RÉDUITES POUR LES PANNEAUX PLUS COMPLEXES (EX., PANNEAUX EN COIN OU À ANGLE)**

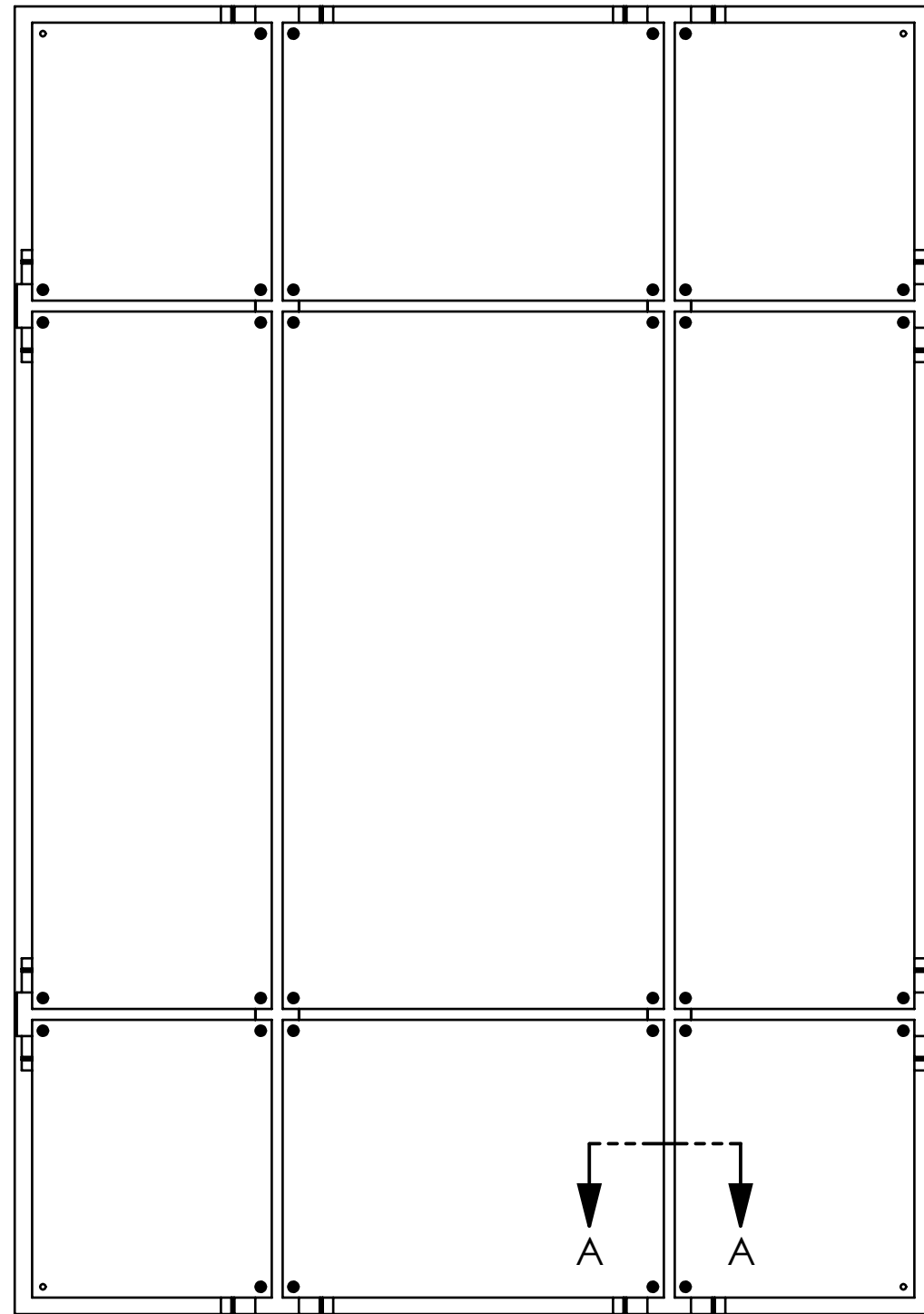

**DÉTAIL DES PANNEAUX**

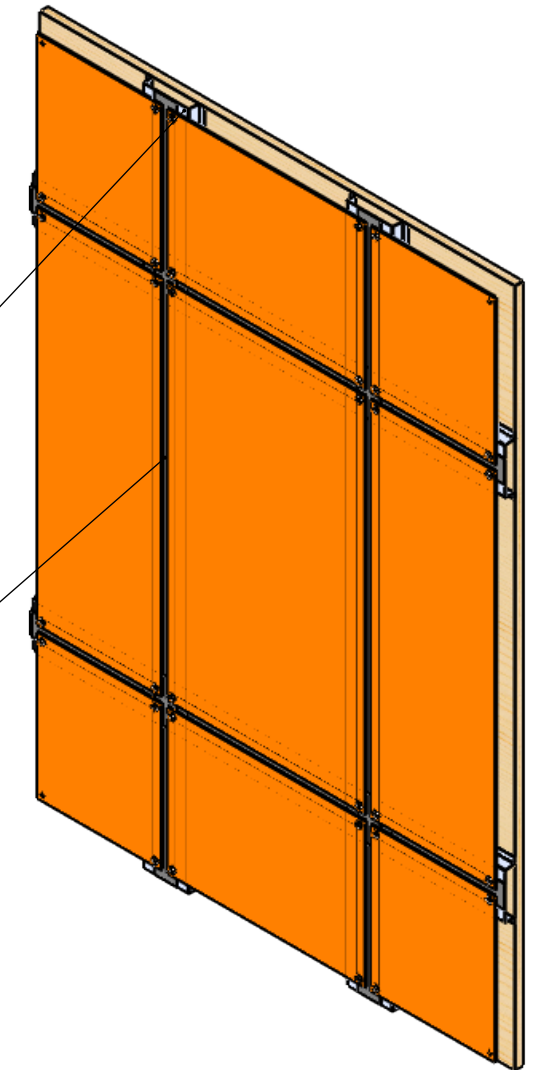

SUPPORT OMÉGA  
(SELON TYPE DE MUR)

CACHE-JOINT  
(PEUT ÊTRE DE COULEUR  
DIFFÉRENTE POUR  
ACCENTUER L'EFFET)

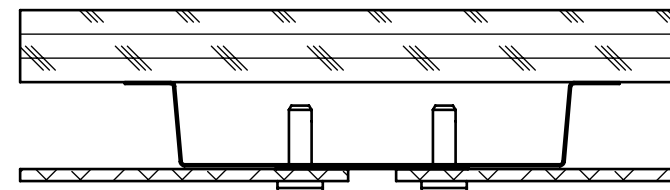

SECTION A-A  
SCALE 1 : 2

VIS À TÊTE RONDE, PEINTES  
DE MÊME COULEUR QUE LE  
PANNEAU OU QUE LE CACHE JOINT

**DÉTAIL TYPE DU JOINT**

	No.	REVISIONS	PAR:	DATE A/M/J:	A MOINS DE SPECIFICATIONS CONTRAIRES: FRACTIONNAIRE ±1/16" .X ±.030" .XX ±.010" .XXX ±.005" ANGLE ±1 DEG.	<b>PRODUITS ARCHITECTURAUX</b> <b>SIMARD inc.</b> 1755, BOUL. TALBOT, QUÉBEC, Qc G2N 0C3 TEL. : (418) 843-2914   FAX. : (418) 847-7050	DESSINE PAR:	CLAUDE BERTHIAUME	DATE A/M/J:	18/04/30	TITRE:	<b>DÉTAILS TYPE, PANNEAUX VPP</b>		
							APPROUVE PAR:		DATE A/M/J:		PROJET #:	LIEU:	CLIENT:	ECHELLE:
							CE DESSIN EST CONFIDENTIEL ET NE DOIT PAS ÊTRE REPRODUIT OU UTILISÉ SANS LE CONSENTEMENT ÉCRIT DE REVÊTEMENTS VULCAIN			RÉFÉRENCE:	ARCHITECTE:	DESSIN #:	VPP-01	REV:

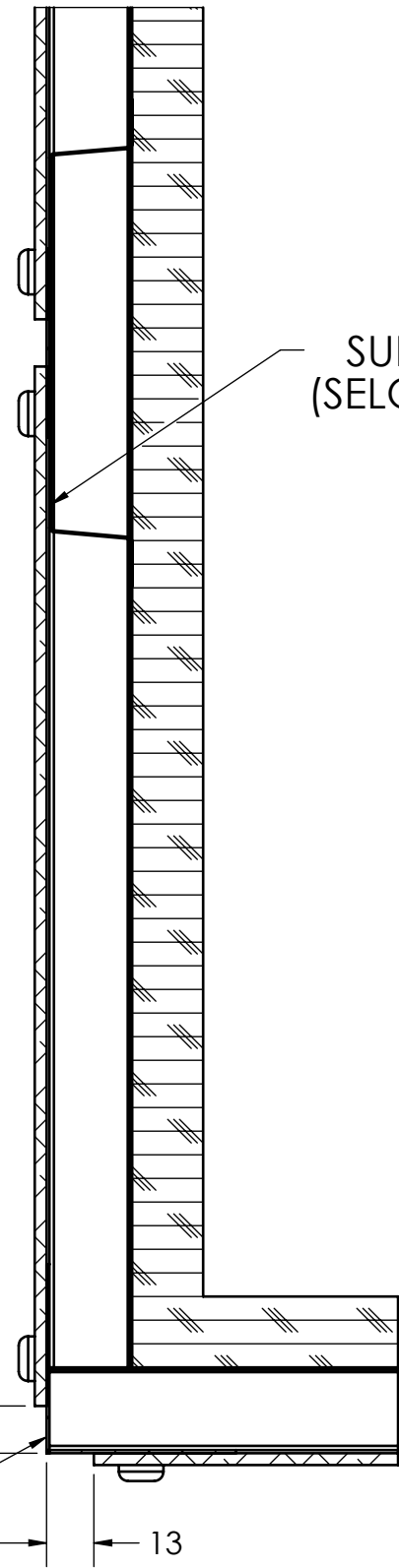

SUPPORT OMÉGA  
(SELON TYPE DE MUR)

CACHE JOINT  
ALU. CALIBRE #20

13

13

**OPTION DE COIN OUVERT  
(S'APPLIQUE AUX PANNEAUX  
VERTICAUX OU HORIZONTAUX)**

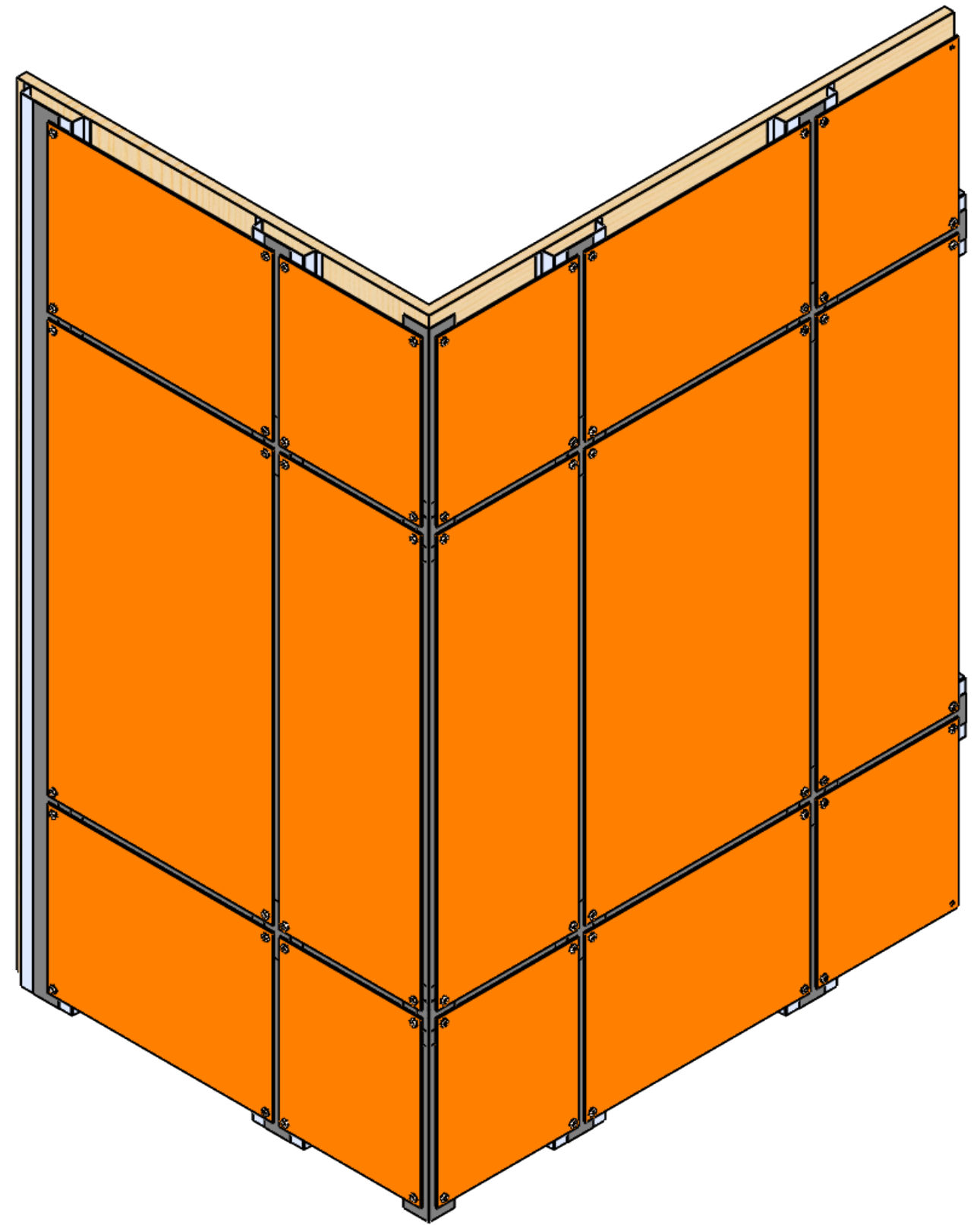

PROJECTION

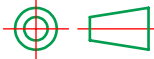

No.	REVISIONS	PAR:	DATE A/M/J:
-----	-----------	------	-------------

A MOINS DE SPECIFICATIONS  
CONTRAIRES:  
FRACTIONNAIRE ±1/16"  
.X ±.030"  
.XX ±.010"  
.XXX ±.005"  
ANGLE ±1 DEG.

PRODUITS ARCHITECTURAUX

**SIMARD inc.**

1755, BOUL. TALBOT, QUÉBEC, Qc G2N 0C3  
TEL. : (418) 843-2914 | FAX. : (418) 847-7050

DESSINE PAR: CLAUDE BERTHIAUME

DATE A/M/J: 18/04/30

APPROUVE PAR:

DATE A/M/J:

CE DESSIN EST CONFIDENTIEL ET NE DOIT PAS ETRE REPRODUIT OU  
UTILISE SANS LE CONSENTEMENT ECRIT DE REVÊTEMENTS VULCAIN

TITRE:

**DÉTAILS TYPE, PANNEAUX VPP**

PROJET #:

LIEU:

CLIENT:

ECHELLE:

RÉFÉRENCE:

ARCHITECTE:

DESSIN #:

**VPP-02**

REV:



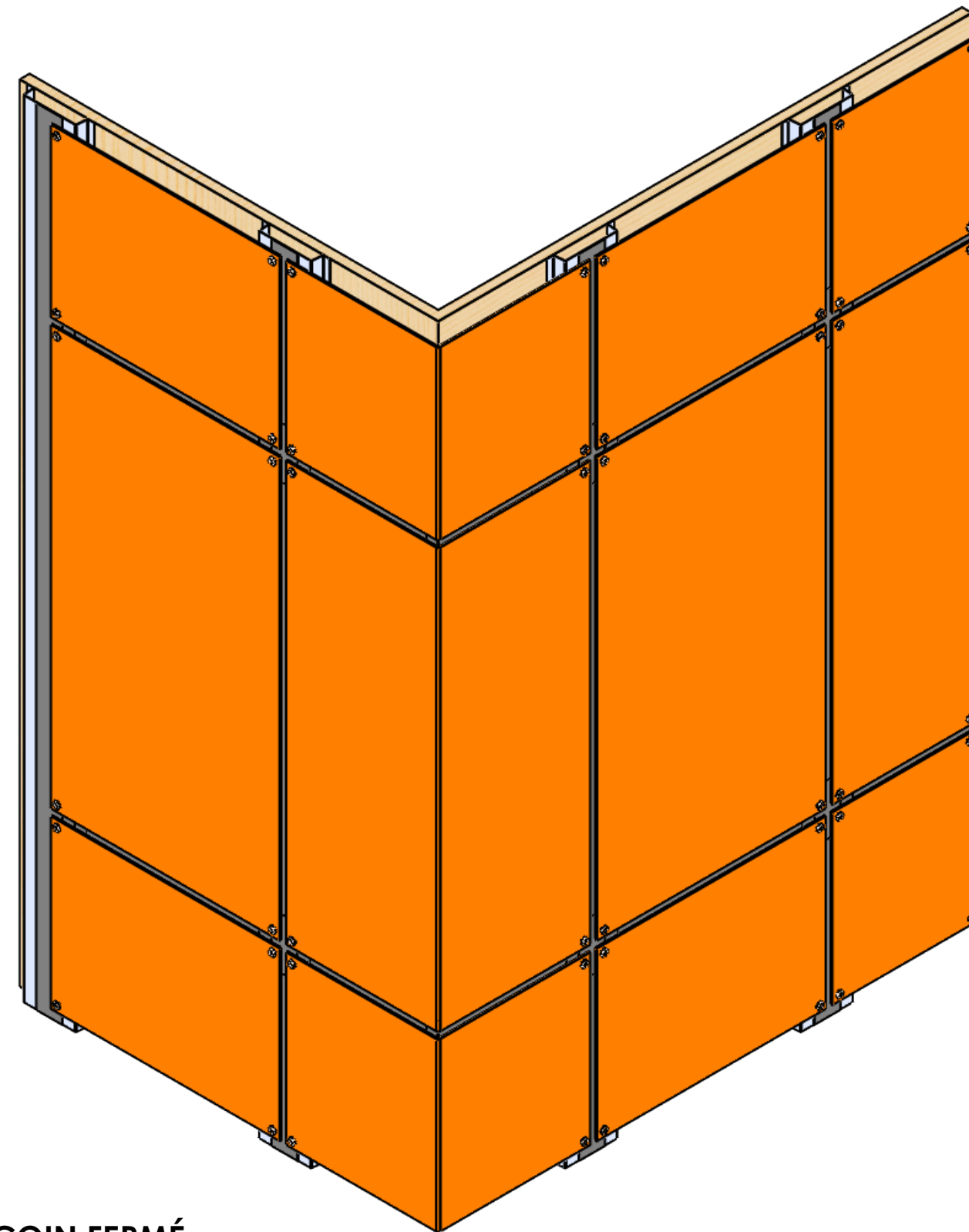
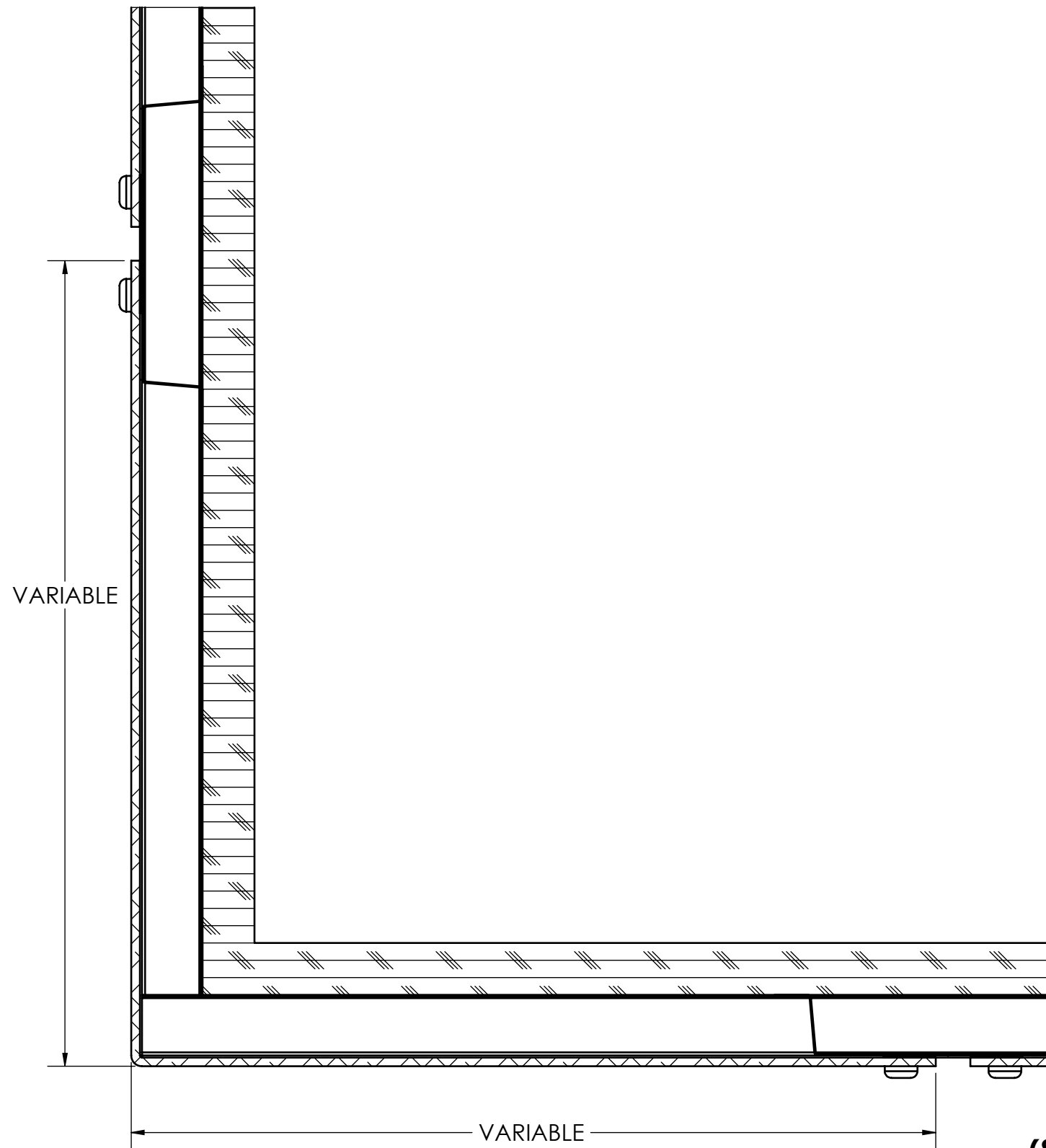

**OPTION DE COIN FERMÉ  
(S'APPLIQUE AUX PANNEAUX  
VERTICAUX OU HORIZONTAUX)**

PROJECTION 			A MOINS DE SPECIFICATIONS CONTRAIRES: FRACTIONNAIRE    ±1/16" .X                    ±.030" .XX                  ±.010" .XXX                ±.005" ANGLE              ±1 DEG.		<b>PRODUITS ARCHITECTURAUX</b>  1755, BOUL. TALBOT, QUÉBEC, Qc G2N 0C3 TEL. : (418) 843-2914   FAX. : (418) 847-7050	DESSINE PAR:    CLAUDE BERTHIAUME APPROUVE PAR:	DATE A/M/J:    18/04/30 DATE A/M/J:	<b>TITRE: DÉTAILS TYPE, PANNEAUX VPP</b>			
	No.	REVISIONS	PAR:	DATE A/M/J:		CE DESSIN EST CONFIDENTIEL ET NE DOIT PAS ÊTRE REPRODUIT OU UTILISÉ SANS LE CONSENTEMENT ÉCRIT DE REVÊTEMENTS VULCAIN	PROJET #:	LIEU:	CLIENT:	ECHELLE:	
							RÉFÉRENCE:	ARCHITECTE:	DESSIN #: <b>VPP-03</b>	REV:	